

Utbildning  
i Svenska BGFs  
tävlingsadministrations-  
och rankingsystem

# Manual för HCP-Online

December 2006

<b>Innehåll</b>		<b>Sidnr.</b>
	<b>Sammanfattande översikt</b>	<b>2</b>
<b>1</b>	<b>Inledning</b>	<b>3</b>
<b>2</b>	<b>Rapportera individuell tävling i HCP-Online</b>	<b>3</b>
	2.1 Ansökan om tävling	3
	2.2 Skapa klasser i tävlingen	6
	2.3 Godkänn och öppna för registrering	7
	2.4 Anmälan av klubbens spelare till tävlingar	8
	2.5 Stäng tävlingen för registrering	10
	2.6 Ladda hem startlistan	10
	2.7 Ladda in startlistan i XL-mallen	11
	2.8 Ändra eventuella fel i klasserna	12
	2.9 Välj antalet delsummor	13
	2.10 Starta tävlingen	14
	2.11 Mata in resultaten i XL-Mallen	14
	2.12 Exportera ut tävlingsdata med resultaten till din databas	15
	2.13 Överför tävlingsresultaten till HCP-Online	16
	2.14 Kontrollera inmatningen	17
	2.15 Gör importen	18
	2.16 Kontrollera resultatlistan, HCP och CGP	19
<b>3</b>	<b>Seriespelsrapportering</b>	<b>20</b>
<b>4</b>	<b>Kontaktuppgifter till distriktsadministratörer</b>	<b>22</b>

**Utbildningskommittén**

**Svenska Bangolförbundet**

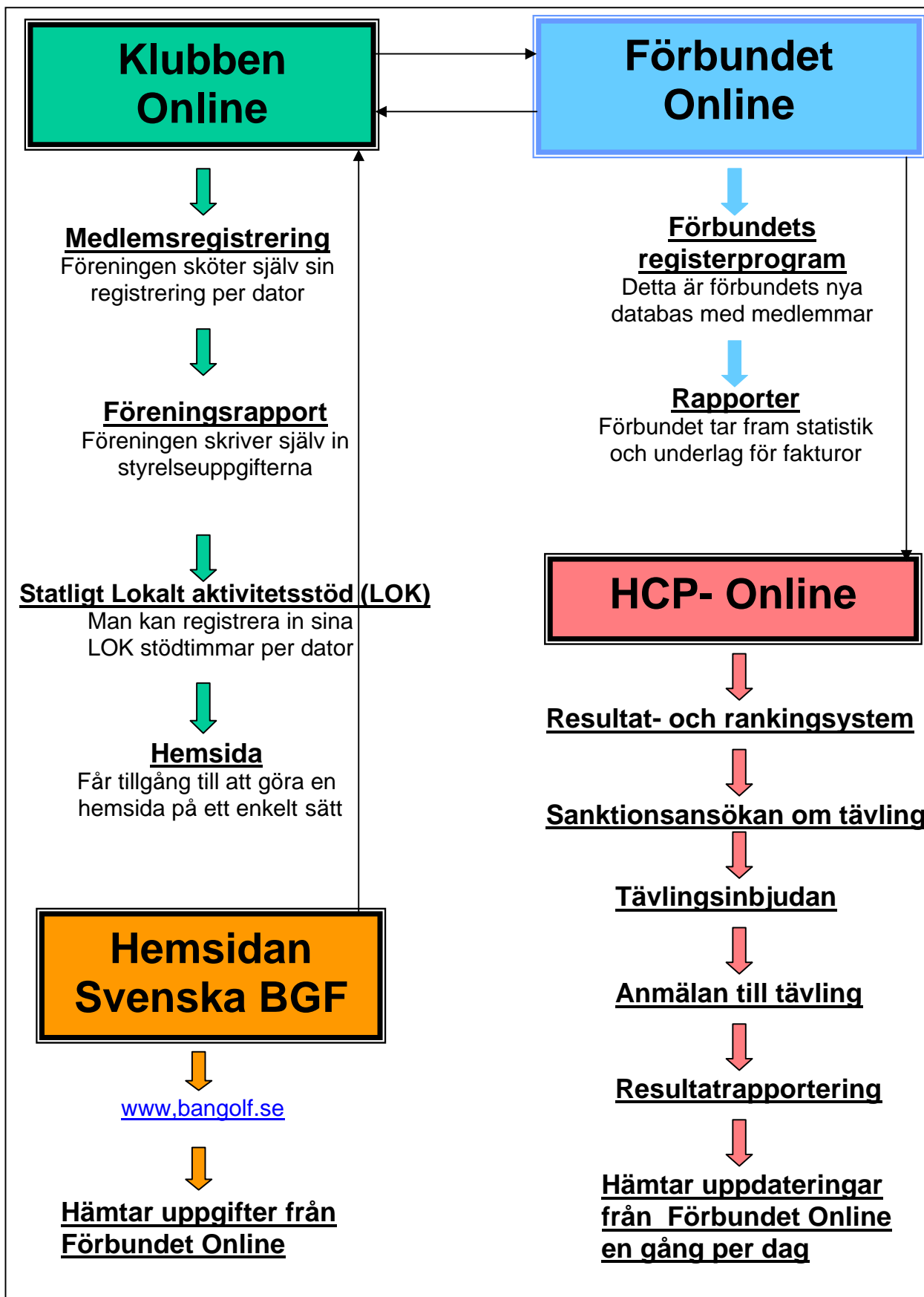

## **1. Inledning**

HCP-Online är SBFs tävlingsadministrations- och rankingsystem.

Din licensregistrering av klubbens medlemmar i Klubben Online kommer via Förbundet Online automatisk till HCP-Online. Se skiss på sid. 2.

Under denna kurs kommer du att lära dig all administration som du måste känna till före, under och efter klubbens sanktionerade tävling.

---

Före kursen vill vi att du gör några  
**Navigeringsövningar i HCP-Online.**

**Logga in i testdatabasen** på adressen **www.dev.hcponline.se**

Det du gör i denna databas är helt skilt från data i den skarpa databasen som ligger på adressen **www.hcponline.se**

- Beställ ditt lösenord
- Läs terminologin i HCP-Online.
- Kolla ditt eget HCP.
- Hitta din klubb och ditt distrikt.
- Kolla resultaten från några tävlingar

<b>Systemkrav:</b>
--------------------

Windows 2000 eller senare. Excel 2000 eller senare
---

---

## **2. Rapportera individuell tävling i HCP-Online**

Följande kapitel går igenom hur du rapporterar en individuell tävling i HCP-Online.

### **2.1 Klubben ansöker om tävling före den 15/10 i HCP-Online.**

#### **1. Samtliga nationella och internationella tävlingar skall sanktioneras av SBF.**

Sanktion för tävling under tiden 15/4 – 1/10 ansöks i HCP Online senast 15/10 året innan tävling.

#### **7. Ansökan om sanktion för hela tävlingsprogrammet i varje inomhushall görs senast 1/9 till respektive Distrikt. Distrikten gör en sammanställning som skickas till IU senast 15/9. IU lämnar sanktion senast 1/10.**

**[Logga in med ditt lösenord.](#)**

**[Klicka på Tävlingar.](#)**

Då kommer denna bild fram. **[Klicka på fliken Ansök om ny tävling.](#)**

Startsidan / Tävlingar / Tävlingskalendern

## Tävlingslista

Startsidan | Tävlingskalendern | På gång | Tävlingshistorik | **Ansök om ny tävling**

	< januari 2005 >	Namn	Klubb	Distrikt	Bantyp	Status	Deltagare	Startdatum
>> må ti on to fr lö sö		NT.Uddevalla	Uddevalla BGK	Västsvenska	EB	Ansökt	0	2005-01-25
> 27 28 29 30 31 1 2		NT.Uddevalla	Uddevalla BGK	Västsvenska	Filt	Ansökt	0	2005-01-25
> 3 4 5 6 7 8 9		NT.Uddevalla	Uddevalla BGK	Västsvenska	Filt	Ansökt	0	2005-01-25
> 10 11 12 13 14 15 16		Test	Enköping BGK	Östsvenska	Filt	Inställd	0	2005-01-25
> 17 18 19 20 21 22 23		NT, Askim	Askim BGK	Västsvenska	Betong	Tävlingsresultat rapporterat	10	2005-01-22
> 24 25 26 27 28 29 30		Top 10 EB Kval 3, MunktelArenan	_klubblösa [Oberoende]	EB		Tävlingsresultat slutberäknat	36	2005-01-16
> 31 1 2 3 4 5 6		VSBBF Inomhusserie Div. 3, Hårdton	Hårdton IK	Västsvenska	EB	Tävlingsresultat slutberäknat	31	2005-01-16
		VSBBF Inomhusserie Div.1, Askim	Askim BGK	Västsvenska	EB	Tävlingsresultat slutberäknat	55	2005-01-15

### [Fyll i formuläret med all data kring den tävling ni ansöker om.](#)

En vanlig nationell tävling döps till NT. Spelplats ex. Uddevalla. Ingår den i en större cup t.ex. Västsvenska Touren kan man döpa den till **NT Uddevalla, VT2** där siffran anger deltävlingens nummer.

Det viktiga datumet som alla listor sorteras på är startdatumet.

Fyll i godkänd tävlingsledare.

(TU/domaransvarig utser sedan domare till tävlingen)

### [Länka också din Tävlingsinbjudan till ansökningen.](#)

Detta måste göras innan tävlingen kan öppnas för anmälan.

Bäst är att länka tävlingsinbjudan samtidigt som du ansöker om din tävling.

### [Bläddra fram din tävlingsinbjudan från din katalog på din dator.](#)

Tävlingsinbjudan skall vara ett Word dokument eller en pdf.fil.

Startsidan / Tävlingar / Ansök om ny tävling

## Ansök om ny tävling

Tävlingskalendern På gång Tävlingshistorik Ansök om ny tävling

**Startsidan**

Min sida

Tävlingar

Distrikt

Klubbar

Medlemmar

Admin

Kontakt

UTVECKLAT AV  
EMPIR AB

Arrangerande klubb: Uddevalla BGK

Tävlingsnamn: NT.Uddevalla

Tävlingstyp: Nationell Cup

Spelplats: Uddevalla BGK EB

Startdatum: 2005-01-25

Slutdatum: 2005-01-25

Sista anmälningsdatum: 2005-01-25

Antal varv: 3

Tävlingsledare: Kurt Claesson

Domare: Hans Bilén

Förbundsrepresentant:

Tävlingsinbjudan:  Ta bort

Nytt inbjudningsdokument: D:\dokument\HCP-Tävlingar\Inbjudan Uddevalla.doc **Bläddra...**

Beskrivning:

[Fyll i kryssrutorna angående föreningens anläggning](#)

Klicka på knappen [Spara](#) längst ned på formuläret.

Kommentar:

**Spara** Avbryt

Du får nu upp en samlingsbild på tävlingen som ser ut så här

Startsidan / Tävlingar / Egenskaper

## Tävlingsinformation NT, Uddevalla, VT6

<b>Startsidan</b> <b>Min sida</b> <b>Tävlingar</b> <b>Distrikt</b> <b>Klubbar</b> <b>Medlemmar</b> <b>Admin</b> <b>Kontakt</b>	Egenskaper	Registrera deltagare	Klasser	
	<b>NT, Uddevalla, VT6</b>			
	Arrangerande klubb :	Uddevalla BGK	Tävlingsstatus :	Öppen för anmälan
	Tävlingsnivå :	Nationell tävling	Tävlingstyp :	Individuell tävling
	Antal varv :	4	Väderförhållande :	Stabilt väder
	Startdatum :	2005-05-29	Slutdatum :	2005-05-29
	Sista anmälningsdatum :	2005-05-27	Skapad :	2005-02-09 22:09
	Senast uppdaterad :	2005-04-30 21:37	Förbundsrepr. :	
Tävlingsinbjudan :	 <b>Inbjudan</b>			
Anläggning:	Uddevalla BGK EB	Underlag:	Eternit PAR före: 22,9 PAR efter: 22,9	
<b>Tävlingsledare</b>		<b>Domare</b>		
Ulf Hagström, Tel: 0522-86932		Hans Bilén, Tel: 031-261259		

Om något ser fel ut kan du **ändra via fliken Redigera**.  
[Klicka på knappen Spara](#) längst ned på formuläret om du gjort någon ändring.

## 2.2 Skapa klasser på tävlingen

Nu är det dags att lägga upp klasser.

[Klicka på fliken Klasser](#).

Det finns tre typer av **Klasser** att välja på:

1. **Åldersbaserade klasser.** För dessa gäller att man definierar vilken eller vilka åldersklasser som skall tillhöra den aktuella klassen.  
 Ange namn på klassen ex. Oldtimers Herrar som kan innehålla både HV och OB.  
 Sedan kryssas dessa klasser i kryssrutorna längst ner i dialogen.  
 Observera också att en åldersbaserad klass kan innehålla många olika klasser.  
 Exempel på detta är Herrklassen på SM som är öppen för HV, OB, HS och HJ.  
 För ungdomsklasser används PA, PB etc.
2. **HCP baserade klasser** där övre och undre HCP skall anges.  
 Ex. Klass C med undre HCP 11 och övre HCP 26. Tänk på att spelare kan ha under 0 i HCP. Undre gräns i Elitklasser skal vara -2.
3. **Öppen klass.** Denna används när man har en klass som är öppen för alla oavsett HCP. Exempel på detta är Öppen A klass. Ange övre HCP till samma värde som max - HCP på det aktuella underlaget. Filt 26, EB 16 och Betong 16.  
 Ange 27 på filt om du även har en HCP-klass med övre HCP 26  
 (Systemet vill inte ha två klasser med samma HCP-gränsvärden).

Observera att en tävling kan innehålla en, två eller alla tre klasstyperna.

**Sorteringsindex:** Ange med en siffra i vilken ordning klasserna skall presenteras i excelark och resultatlistor. Om denna sorteringsindex inte används blir sorteringen i bokstavsordning på klassnamnet.

Klicka på [Lägg till](#) längst ner till höger för varje klass du lägger in.

Ett exempel från Uddevallas nationella tävling syns nedan.

Startsidan / Tävlingar / Klasser

### Tävlingsskyltar

Egenskaper Redigera **Klasser**

X	#	Namn	Typ	Deltagare	Övre HCP	Undre HCP	Klasser
<input type="checkbox"/>	1	Klass A	HCP-baserad	0	5	-2	
<input type="checkbox"/>	2	Klass B	HCP-baserad	0	9	6	
<input type="checkbox"/>	3	Ungdom A	Åldersbaserad	0			Flickor A, Pojkar A

Antal anmälda deltagare: 0. Antal deltagare i klasser: 0

Lägg till klass

Namn:       **Klasstyp:**

Sorteringsindex:       **Övre HCP:**

Undre HCP:

Medlemsklasser (endast för åldersbaserade klasser):

X	Klass	Deltagare	Deltagare nu i hcp-baserad klass
<input type="checkbox"/>	Herrar Veteran (HV)	0	0
<input type="checkbox"/>	Damer Veteran (DV)	0	0

Ta bort

UTVECKLAT AV  
EMPIR AB

När du lagt till alla klasser du skall ha med i tävlingen

Klicka på fliken [Egenskaper](#).

## Du har nu ansökt om din tävling

### 2.3 Godkännande av din tävlingsansökan

**Detta kommer att hända med din ansökan.**

1. Distriktsansvarig skall godkänna och göra en sammanställning av distriktets tävlingar som skickas till IU senast 1/11.
2. IU fastställer tävlingsprogrammet som publiceras i slutet av januari.
3. Distriktsansvarig kan nu ändra status på tävlingen till godkänd.

Administrativa funktioner för tävlingen:

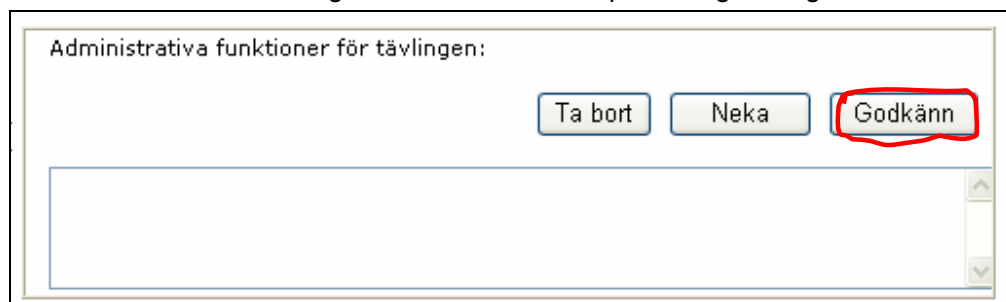

Knapparna neka används när klubben har ansökt men av någon anledning inte blivit beviljad tävlingen.

Ta bort kommer att användas när man vill/måste börja om igen.

4. Du skall ha besiktigad anläggning, godkänd tävlingsledare och domare som medlem i klubben innan tävlingen kan öppnas för anmälan.
5. Din tävlingsinbjudan skall länkas till HCP-Online.

När allt är klart kan klubbadministratören öppna klubbens tävling för anmälan enligt nedan. Detta skall ske senast 14 dagar före tävlingen.

Klicka på fliken [Öppna för registrering](#)

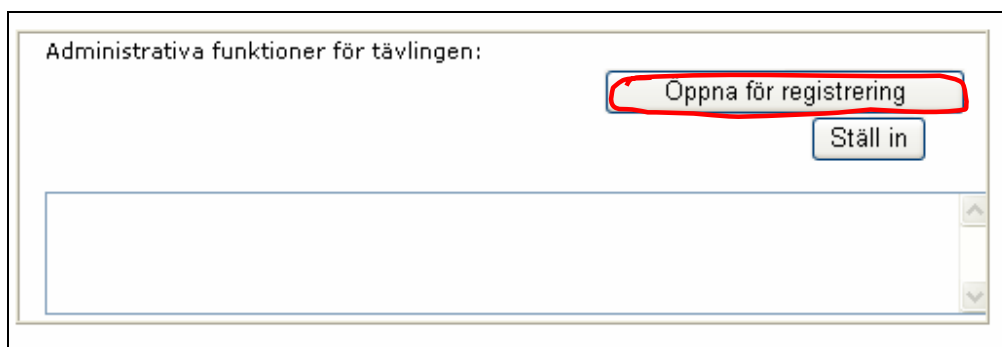

Administrativa funktioner för tävlingen:

Öppna för registrering

Ställ in

## 2.4 Anmälan av klubbens spelare till tävlingar

Klicka på fliken [Registrera deltagare](#).

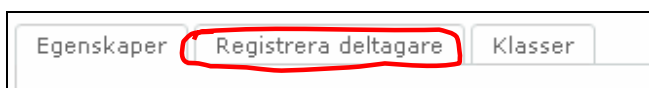

Egenskaper Registrera deltagare Klasser

Varje klubb registrerar sina egna medlemmar till respektive tävling.

Anmälningsformuläret ser ut som nedan

Sök din klubb på rullgardinen till höger under **Klubb**. Klicka på [Sök](#)

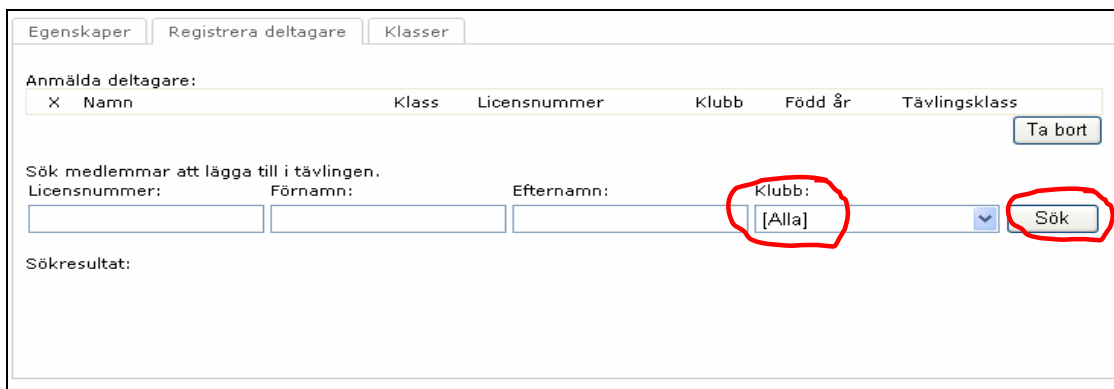

Egenskaper Registrera deltagare Klasser

Anmälda deltagare:

X	Namn	Klass	Licensnummer	Klubb	Född år	Tävlingsklass	Ta bort
---	------	-------	--------------	-------	---------	---------------	---------

Sök medlemmar att lägga till i tävlingen.

Licensnummer:  Förnamn:  Efternamn:  Klubb:

Sökresultat:

Kryssa i de medlemmar som skall anmälas och kolla att de anmäls i rätt klass.

Sökresultat:

<input checked="" type="checkbox"/>	Namn	Klass	Licensnr	Klubb	Född år	HCP	Tävlingsklass
<input type="checkbox"/>	Lena Ahlberg	Damer Senior	396473	Göteborg BGK	1964	16	
<input type="checkbox"/>	Martin Ahlberg	Oldboys	151878	Göteborg BGK	1959	16	
<input checked="" type="checkbox"/>	Sofia Ahlberg	Flickor A	396474	Göteborg BGK	1991	16	Ungdom A
<input type="checkbox"/>	Bengt Andreasson	Herrar Veteran	383594	Göteborg BGK	1939	16	
<input checked="" type="checkbox"/>	Jan Olof Björkman	Herrar Senior	365738	Göteborg BGK	1967	5,2	Klass A
<input type="checkbox"/>	Ralf Englund	Oldboys	234047	Göteborg BGK	1951	12,7	
<input type="checkbox"/>	Jan Eriksson	Herrar Veteran	152132	Göteborg BGK	1928	16	
<input type="checkbox"/>	Gösta Erixon	Herrar Veteran	382660	Göteborg BGK	1928	16	
<input type="checkbox"/>	Christer Fredberg	Oldboys	391071	Göteborg BGK	1959	16	
<input type="checkbox"/>	Axel Fregler	Pojkar C	395933	Göteborg BGK	1996	16	
<input type="checkbox"/>	Erik Fregler	Pojkar C	395928	Göteborg BGK	1994	16	
<input type="checkbox"/>	Gustav Gustavsson	Herrar Veteran	390454	Göteborg BGK	1941	16	
<input checked="" type="checkbox"/>	Karl Eric Hedlund	Herrar Veteran	141762	Göteborg BGK	1936	7,2	Klass B
<input checked="" type="checkbox"/>	Hans Hellfärdsson	Herrar Senior	208363	Göteborg BGK	1969	5	Klass A
<input type="checkbox"/>	Jonathan Jensen	Pojkar C	395931	Göteborg BGK	1995	16	
<input type="checkbox"/>	Monica Johansen	Damer Veteran	274902	Göteborg BGK	1943	11,3	
<input type="checkbox"/>	Daniel Johansson	Pojkar C	391714	Göteborg BGK	1994	16	
<input checked="" type="checkbox"/>	Eva Johansson	Oldgirls	391451	Göteborg BGK	1952	9,3	Klass B
<input checked="" type="checkbox"/>	Lars Olof Johansson	Oldboys	155929	Göteborg BGK	1958	3,7	Klass A
<input type="checkbox"/>	Monica Jonsson	Damer Senior	381897	Göteborg BGK	1977	14,3	

Klicka på [Lägg till](#) längst ner till höger.

**OBS 1:** Klubbbar med över 100 medlemmar kommer bara att visa det 100 första av prestandaskäl. Om man behöver anmäla någon utanför denna 100 lista får du förfina din sökning med spelarens namn.

**OBS 2:** Om en spelare har anmält sig i **fel klass** finns det möjlighet att ändra spelarens klasstillhörighet i XL-mallen.

Du kan flytta honom när du eller någon annan kollar startlistan i XL-mallen.

Gör detta innan du startar tävlingen.

(Om en spelare du själv anmäler lägger sig i **fel klass** bör du kontakta arrangören så denna kan göra ovanstående manuella flyttning i startlistan).

**OBS 3:** Vid sökning kan man även använda s.k. wildcards (\*) om man inte vill skriva ut hela namnet. Se exempel nedan.

Sök medlemmar att lägga till i tävlingen.

Licensnummer:  Förnamn:  Efternamn:  Klubb:

Sökresultat:

<input checked="" type="checkbox"/>	Namn	Klass	Licensnr	Klubb	Född år	HCP	Tävlingsklass
<input type="checkbox"/>	Ingvar Schüller	Oldboys	365333	Tuve Tigers BGK	1947	7,3	Klass B

Notera gärna HCP och CGP på ett par personer innan tävlingen för att kunna jämföra om dessa värden har förändrats efter tävlingen. Observera dock att de nya HCP- och CGP-värdena inte omräknas förrän tävlingen har slutberäknats, vilket sker en gång per vecka.

---

## 2.5 Stäng tävlingen för registrering

När sista anmälningssdag passerats, stänger klubbadministratören för anmälning av fler deltagare. Eventuella efteranmälningar kan läggas in direkt i XL-arket.

[Klicka på Egenskaper](#) när sista anmälningssdag passerats.

[Klicka på Stäng för registrering](#) (knappen längst ner).

---

## 2.6 När tävlingen skall börja laddar du hem startlistan med anmälda spelare

När tävlingen är stängd för registrering är det dags att hämta hem alla anmälningarna.

[Klicka på den nya fliken som kommer upp med Tävlingsdata.](#)

Startsidan / Tävlingar / Tävlingsdata

### Skapa tävlingsdata

Egenskaper Deltagare Klassen **Tävlingsdata**

1. För att kunna hantera tävlingen krävs den senaste versionen av Excelmallen. Aktuellt versionsnr är: 6  
Mallen kräver Microsoft Excel 2000 eller senare.  
→ Ladda ner excelapplikationen för tävlingar. (Högerklicka och välj spara).
2. Hämta tävlingsdata här: Tävlingsdata för NT.Uddevallan ←
3. För att kunna ladda upp tävlingsresultat krävs det att tävlingsdatan blir markerad som hämtad.  
Klicka på 'Markera' för att markera tävlingsresultatet som hämtat.

I denna flik skall du börja med att hämta hem **XL-mallen** genom att [högerklicka på länken i punkt 1 och välj spara.](#)

Spara gärna mallen i en katalog på din dator som du lätt hittar igen. T.ex. "HCP-Online\Tävlingar". Då kan du sedan återanvända mallen till andra tävlingar.

Nu skall du hämta hem tävlingsdata med alla anmälda till din tävling som finns på **XML-filen**.

[Klicka på länken i punkt 2.](#)

Spara XML-filen i samma katalog där du lagt XL – mallen och döp gärna om den från tävlingsdata **med nummer** till tävlingsdata med **namn och datum på din tävling**, exempelvis Uddevalla 6 juni.

---

## 2.7 Ladda in startlistan med alla anmälda i XL – mallen

Öppna nu XL-mallen som du laddat ner på din dator.

Välj därefter att aktivera makro (detta för att du ska få tillgång till menyfunktionen som visas nedan)

**Säkerhetsnivån på Makro måste stå på låg eller mellan i XL bladet. Detta kan du själv ställa in genom att gå in på Verktyg – Makro och sedan Säkerhet.**

Gå till fliken Startlista. Klicka på Meny längst upp i vänster hörn.

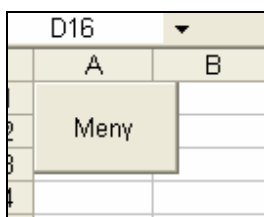

Följande meny visas på skärmen.

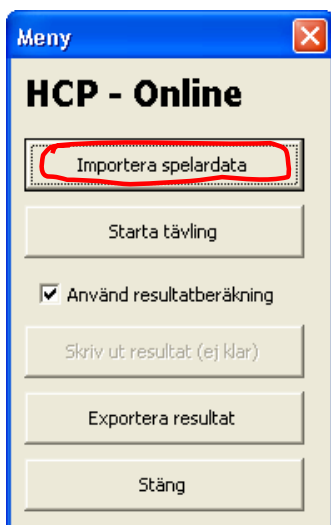

Klicka på Importera spelardata.

**Du får ett meddelande:**

"Om du har fyllt i några resultat kommer dessa att raderas vid en import!"

**Systemet frågar därför:** Vill du fortsätta? Svara Ja.

**Leta nu upp din XML-fil** med tävlingsdata i din katalog; i detta fall \_722.Uddevalla.xml

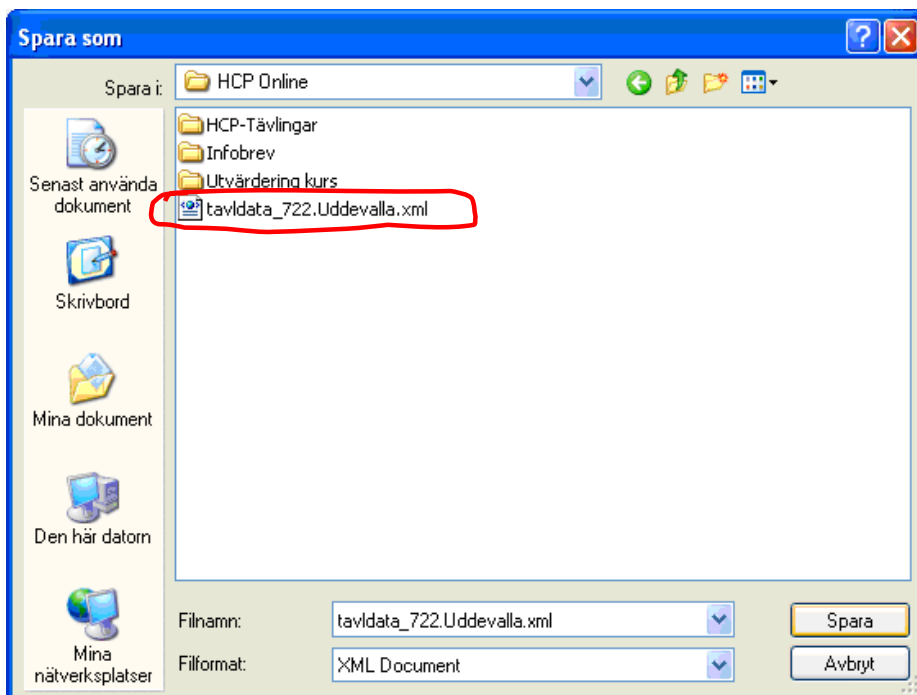

Välj aktuell fil och tryck på [Öppna](#).

Nu genereras en startlista på denna flik i XL-mallen.

---

## 2.8 Ändra eventuella fel i klasserna innan du startar tävlingen

På fliken startlista i XL-mallen kan du manuellt **ändra klasstillhörigheten** på spelare som eventuellt anmälts i fel klass. Annars kommer resultatlistorna inte att stämma.

Exemplet visar att Anders Bäckström, Trollhättan anmälts i Klass A men egentligen ska spela i klass B. Han har därför flyttats manuellt till rätt klass i XL-mallen.

	A	B	C	D	E
1					
2					
3					
4					
5	Klass A				
6	St. nr	Id nr	Namn	Klubb	
7	100	384339	Henrik Ahnberg	Uddevalla BGK	
8	101	370294	Johan Hagström	Uddevalla BGK	
9	102	119545	Hans Bergström	Uddevalla BGK	
10	103	120584	Peter Svensson	Trollhättan BGK	
11					
12					
13	Klass B				
14	St. nr	Id nr	Namn	Klubb	
15	200	119800	Peter Carlsson	Uddevalla BGK	
16	201	366141	Anders Bäckström	Trollhättan BGK	
17	202	242164	Christer Nyman	Uddevalla BGK	
18					
19					
20	Ungdom A				
21	St. nr	Id nr	Namn	Klubb	
22	300	390902	Sandra Back	Trollhättan BGK	
23	301	384930	Natalie Kuneinen	Trollhättan BGK	
24	302	396062	Johan Brodin	Trollhättan BGK	
25	303	396056	Tom Pettersson	Trollhättan BGK	
26					
27					

Anders flyttad från klass A till klass B.

Du kan nu även göra en **manuell lottning** i denna flik genom att klippa och klistra innan du startar tävlingen.

## 2.9 Välj antalet delsummor

**På fliken varv** kan antalet delsummor väljas och hur/när de skall komma i din startlista/resultatlista.

### Radnummer i bladet motsvarar antalet varv på tävlingen.

Kolumn A visar hur många delsummor man vill ha. I kolumnerna B till D anger du efter vilket varv delsummorna ska hamna.

I exemplet nedan innebär rad 5 att man spelar 5 varv och vill ha 1 delsumma efter varv 3.

	A	B	C	D
1	Antal delsummor	Delsummering 1	Delsummering 2	Delsummering 3
2	0			
3	1	2		
4	3	1	2	4
5	1	3		
6	2	2	4	
7	3	2	4	6
8	1	4		
9	2	3	6	
10	3	3	6	8

## 2.10 Starta tävlingen

När du har gjort ev ändringar kan du starta tävlingen via [Meny på fliken Startlista](#).  
Klicka på [Starta tävling](#).

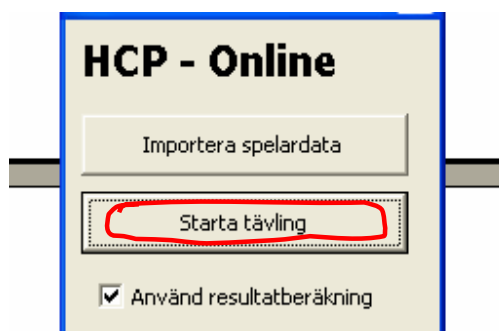

Nu genereras antalet varv på fliken Resultat.

---

## 2.11 Mata in resultaten i XL-arket

Nu är det klart för inmatning av resultaten.

Meny	Skriv ut		Sortera						
<b>NT.Uddevalla</b>									
<b>Klass A</b>									
St. nr	Id nr	Namn	Klubb	Varv 1	Varv 2	Delsumma1	Delplacering1	Varv 3	Summa
100	384339	Henrik Ahnberg	Uddevalla BGK	22	24	46	2	21	67
101	370294	Johan Hagström	Uddevalla BGK	24	25	49	4	20	69
102	119545	Hans Bergström	Uddevalla BGK	23	25	48	3	25	73
103	120584	Peter Svensson	Trollhättan BGK	22	20	42	1	23	65
<b>Klass B</b>									
St. nr	Id nr	Namn	Klubb	Varv 1	Varv 2	Delsumma1	Delplacering1	Varv 3	Summa
200	119800	Peter Carlsson	Uddevalla BGK	25	26	51	2	24	75
201	366141	Anders Bäckström	Trollhättan BGK	24	27	51	3	25	76
202	242164	Christer Nyman	Uddevalla BGK	26	24	50	1	24	74
<b>Ungdom A</b>									
St. nr	Id nr	Namn	Klubb	Varv 1	Varv 2	Delsumma1	Delplacering1	Varv 3	Summa
300	390902	Sandra Back	Trollhättan BGK	27	28	55	1	27	82
301	384930	Natalie Kuneinen	Trollhättan BGK	30	31	61	4	26	87
302	396062	Johan Brodin	Trollhättan BGK	29	26	55	3	26	81
303	396056	Tom Pettersson	Trollhättan BGK	28	27	55	1	27	82

Om en s.d. förändrar placeringsberäkningen, kan du **slå av placeringsberäkning** genom att avmarkera **Använd resultatberäkning** i menyn.

Gå därefter in på **Verktyg – Skydd** och välj **Ta bort skydd**.

Nu kan du ändra placeringen manuellt.

När du är klar med din registrering av resultaten.

---

### [Klicka på fliken Domarrapport](#)

Här kan tävlingsledaren skriva in om en annan domare har tjänstgjort än den av TU utsedda.

**Observera att inget värde = (0) ska fyllas i på fältet väderkoefficient.**

---

## 2.12 Exportera ut tävlingsdata med resultaten till din databas

Gå till [Meny](#) på [fliken Resultat](#).

Klicka på [Exportera resultat](#).

Spara resultatet (XML-filen) i samma katalog som tidigare.

Filen får nu tillägget [Resultat](#).

Namn	Storlek	Typ	Senast ändrad
HCP bild.doc	20 kB	Microsoft Word-dok...	2005-01-25 19:02
HCP.doc	340 kB	Microsoft Word-dok...	2005-01-25 20:07
HCPMall.xls	260 kB	Microsoft Excel-kalk...	2005-01-25 20:09
tavldata_722.Uddevalle.xml	4 kB	Untitled Document	2005-01-25 19:51
tavldata_722.Uddevalle_resul...	8 kB	Untitled Document	2005-01-25 20:09

När exporten är klar får du upp följande lilla dialogruta.

[Klicka på OK.](#)

Innan du avslutar Excel, spara Excelmallen med resultaten. [Välj Arkiv och Spara som. Döp filen så att du hittar den.](#) Detta är en säkerhetsåtgärd i fall något skulle bli fel när resultaten senare laddas upp i HCP-Online och du behöver då kunna omregistrera. Du kan i detta fall gå in och redigera i den fil du sparar.

[Avsluta sedan Excel.](#)

---

## 2.13 Överföring av tävlingsresultaten till HCP-Online

### Logga in till HCP-Online.

Gå in på tävling, fliken [På gång](#) och leta rätt på din aktuella tävling. Klicka på tävlingens namn.

### Klicka på Tävlingsdata.

Innan du kan rapportera in resultat måste du [Klicka på Markera knappen.](#)

Startsidan / Tävlingar / Tävlingsdata

### Skapa tävlingsdata

Egenskaper | Deltagare | Klasser | **Tävlingsdata** | Registrera resultat

1. För att kunna hantera tävlingen krävs den senaste versionen av Excelmallen. Aktuellt versionsnr är: 6  
Mallen kräver Microsoft Excel 2000 eller senare.  
Ladda ner excelapplikationen för tävlingar. (Högerklicka och välj spara).
2. Hämta tävlingsdata här: Tävlingsdata för NT.Uddevalla
3. För att kunna ladda upp tävlingsresultat krävs det att tävlingsdatan blir markerad som hämtad.  
Klicka på 'Markera' för att markera tävlingsresultatet som hämtat. **Markera** ←

Nu får du upp en ny flik som heter **Registrera resultat**. [Öppna denna.](#)

Startsidan / Tävlingar / Registrera resultat

### Registrera tävlingsresultat

Egenskaper | Deltagare | Klasser | Tävlingsdata | **Registrera resultat**

Ange resultatfil att ladda upp för behandling.

**Bläddra...** ←

**Ladda upp**

[Klicka på knappen Bläddra.](#)

[Leta upp resultatfilen för din tävling och välj öppna .](#)

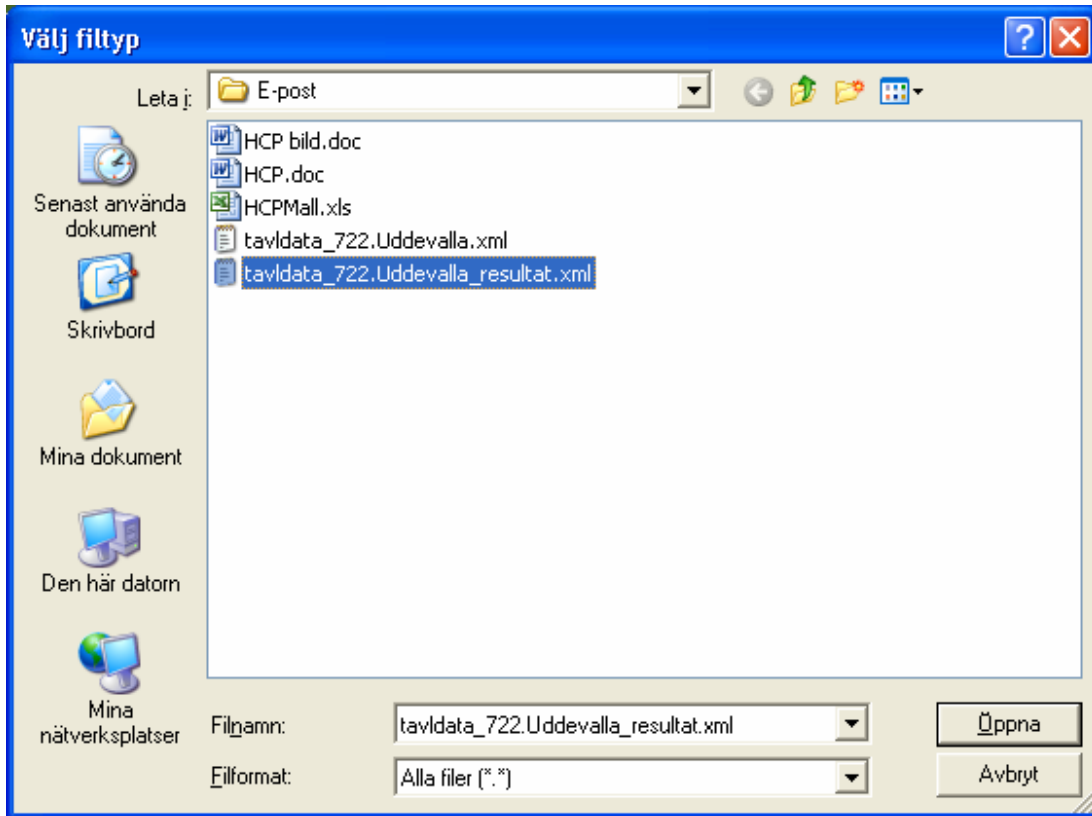

Välj rätt fil och öppna denna.

**Klicka därefter på knappen [Ladda upp](#).**

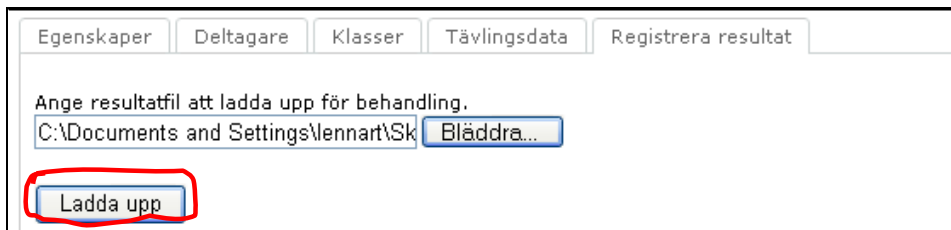

## 2.14 Kontrollera att inmatningen verkar OK

Du får nu en verifieringsdialog där allt som är markerat med grönt är som det skall, gult är saker som är ändrat sedan du tog ut data från systemet och rött betyder att något är så pass fel att importen inte tillåts. Röd markering skall helst inte förekomma. Om detta uppkommer måste du gå tillbaka till Excelarket och korrigera.

Bilden nedan visar att Lennart Jonsson är flyttad från klass A till klass B. Är detta OK behöver du inte ta mer notis om denna varning (gul markering).

●	211	Seth Lekenäs	155348	Kungälv BGK	Klass B	3	124	14
●	212	Patrik Asplund	383627	Uddevalla BGK	Klass B	3	111	10
●	213	Tonie Andersson	165571	Nässjö BGK	Klass B	3	106	7
●	214	Lennart Jonsson	148049	Borås MGK	<b>Klass B</b>	3	120	13
		Varning: Flyttad från klass: 'Klass A' till 'Klass B'						
●	215	Anders Sjöhlín	164939	Myresjö BGK	<b>Klass B</b>	3	117	12
		Varning: Flyttad från klass: 'Klass A' till 'Klass B'						
●	300	Tommy Olausson	143263	Strömstad BGK	Klass C	3	104	1
●	301	Jerry Bäck	141820	Lövgårdets BGK	Klass C	3	144	9
●	302	Patrik Jörgensen	396791	Tuve Tigers BGK	Klass C	3	147	10
●	303	Martin Ödlund	384509	Strömstad BGK	Klass C	3	122	3

## 2.15 Gör importen

Om alla gula ändringar är OK - [klickar du på Importera.](#)

Nu får du få upp en resultatlista som sorterar på placering.

Startsidan / Tävlingar / Resultat								
<b>Tävlingresultat NT.Uddevalla</b>								
Startsidan								
Egenskaper								
Deltagare								
Resultat								
Klasser								
Min sida	Plac	Namn	Klubb	Licensnummer	Klass	Resultat	Varv	HCP
Tävlingar	1	Johan Brodin	Trollhättan BGK	396062	Ungdom A	81	3	
Distrikt	1	Christer Nyman	Uddevalla BGK	242164	Klass B	74	3	8,8
Klubbar	1	Peter Svensson	Trollhättan BGK	120584	Klass A	65	3	1,1
Medlemmar	2	Henrik Ahnberg	Uddevalla BGK	384339	Klass A	67	3	3,5
Admin	2	Sandra Back	Trollhättan BGK	390902	Ungdom A	82	3	
Kontakt	2	Peter Carlsson	Uddevalla BGK	119800	Klass B	75	3	14,1
	2	Tom Pettersson	Trollhättan BGK	396056	Ungdom A	82	3	
	3	Anders Bäckström	Trollhättan BGK	366141	Klass B	76	3	8,5
	3	Johan Hagström	Uddevalla BGK	370294	Klass A	69	3	2,5
	4	Hans Bergström	Uddevalla BGK	119545	Klass A	73	3	2,9
	4	Natalie Kuneinen	Trollhättan BGK	384930	Ungdom A	87	3	

För att få en mer ordentlig resultatlista skall du [klicka på fliken Resultat en gång till.](#)

Då sorteras resultatlistan klassvis efter det sorteringsindex du lagt in på klasserna tidigare. Se bild på nästa sida.

Startsidan / Tävlingar / Resultat

## Tävlingresultat NT.Uddevalla

Startsidan	Egenskaper	Deltagare	Resultat	Klasser
<b>Min sida</b>	Plac	Namn	Klubb	S1 S2 S3 S:a Snitt
<b>Tävlingar</b>	<b>Klass A</b>			
<b>Distrikt</b>	1	Peter Svensson	Trollhättan BGK	22 20 23 65 21,7
<b>Klubbar</b>	2	Henrik Ahnberg	Uddevalla BGK	22 24 21 67 22,3
<b>Medlemmar</b>	3	Johan Hagström	Uddevalla BGK	24 25 20 69 23,0
<b>Admin</b>	4	Hans Bergström	Uddevalla BGK	23 25 25 73 24,3
<b>Kontakt</b>	<b>Klass B</b>			
	1	Christer Nyman	Uddevalla BGK	26 24 24 74 24,7
UTVECKLAT AV EMPIR AB	2	Peter Carlsson	Uddevalla BGK	25 26 24 75 25,0
	3	Anders Bäckström	Trollhättan BGK	24 27 25 76 25,3
	<b>Ungdom A</b>			
	1	Johan Brodin	Trollhättan BGK	29 26 26 81 27,0
	2	Sandra Back	Trollhättan BGK	27 28 27 82 27,3
	2	Tom Pettersson	Trollhättan BGK	28 27 27 82 27,3
	4	Natalie Kuneinen	Trollhättan BGK	30 31 26 87 29,0

## 2.16 Kontrollera resultatlistan, HCP och CGP

Det sista steget är att kontrollera på enskilda spelare att HCP och CGP har uppräknats och ser OK ut. Detta kan vara lite svårt att göra direkt, eftersom HCP- och rankingberäkningar normalt enbart körs en gång per vecka. Kontrollera därför detta vid ett senare tillfälle.

Klicka på [en enskild spelare i Resultatlistan](#) så ser du alla data.

## Nu är du klar med rapporteringen av din tävling.

- Spara filen ett år som säkerhet på din dator
- Registrerat resultaten i HCP-Online så fort som möjligt. Senast 5 dagar efter tävlingen måste resultaten vara registrerade.
- Om resultaten inte rapporteras i laga tid utgår **böter med 1000 kr** som faktureras från SBF.
- Den aktuella tävlingsledare som misskött sig **kan mista sin legitimation (lic)**.
- Spelare från deltagande klubbar får ett mail när resultaten är registrerade i HCP-Online och är klara att ladda hem.

### 3 Rapportering av Svenska Serien

Förbundsadministratör på SBGFs kansli lägger in samtliga seriespelsomgångar (fyra per serie) i HCP-Online och skapar en klass (rak lista) för inrapportering av de individuella resultaten från respektive seriespel.

SBGFs kansli skickar per mail eller postgång ut aktuell ställning före varje seriespelsomgång till resp. arrangör

#### 3.1 Anmälningar till seriespelen skall ske i HCP-Online

[Se sid. 8:](#) Kapitel 2.4 Anmälan av klubbens spelare till tävlingar.

#### 3.2 När seriespelet skall börja:

[Se sid.10:](#) Kapitel 2.5 Stäng tävling för registrering.

Kapitel 2.6 Ladda hem startlistan.

[Se sid.11:](#) Kapitel 2.7 Ladda in startlistan i XL-mallen.

#### 3.3 Hämta seriespelsmallen

Ladda hem den nya seriespelsmall med **Exportknappen** på fliken "Sammanställning" från dokumentbanken i [www.bangolf.se](http://www.bangolf.se)

	A	B	C	D	E	F	G	H	I	J	K	L	M	N	O	P	Q	R
1		Tävlingens namn										Datum						
2		Arrangör										Par						
3		Spelplats																
4		Domare																
5		Tävlingsledare																
6		Lagtyp					man									Exportera		
7																		
8																	S L A G	P O Ä N G

I XL-mallen kan du sortera startlistan efter klubb och kopiera resp. lag över till din seriespelsmall.

#### 3.4 Nu registrerar du sitt seriespel precis som vanligt

### 3.5 När seriespelet är klart klickar du på [Exportera](#)

**Obs!** Om du under seriespelet har ändrat namnet på flikarna med Lag 1, Lag 2 osv. till lagens namn måste du återställa flikarnas originalnamn innan exporten av resultaten kan fungera. Se nedan.

	B	C	D	E	F	G	H	I	J	K	L	M	N	O	P	Q	R	S	
1	Tävlingens namn	Div.1 Norra									Datum	23-24/7 2005							
2	Arrangör	AK 98 BGK									Par	29,6							
3	Spelplats	Bangolfparken Akalla																	
4	Domare	Lennart Ekbäck - Torbjörn Lundberg																	
5	Tävlingsledare	Ellinor Ekbäck																	
6	Lagtyp	5 manna																	
7																			
8		S u n d s v a l l	T y r e s ö	S t o c k h o l m	V K 7 8	G u l l b e r g s 2	N o r r t ä l j e							S L A G	P O Ä N G				
9		1	2	3	4	5	6	Totalt											
10	Sundsvall BGK		161	0	143	2	158	2	155	2	157	2	774	8					
11	Tyresö BGK	159	2		154	2	165	0	155	2	146	2	779	8					
12	Stockholm BGK	174	0	161	0		164	0	165	2	167	2	831	4					
13	VK 78	159	0	160	2	158	2		160	2	158	2	795	8					
14	Gullbergsbro BGK 2	164	0	169	0	169	0	169	0		170	0	841	0					
15	Norrköping BGK	164	0	170	0	168	0	163	0	167	2		832	2					

Exportera 

SAMMANST / MATCHLISTA / TABELL / Lag 1 / Lag 2 / Lag 3 / VK 78 / Gullb.bro 2 / Norrt. / RAK LISTA / Checklista T-ledare /

Resultaten exporteras till din dator och du sparar i samma katalog som tidigare.  
**Filen får nu tillägget Resultat.**

Namn	Storlek	Typ
Res.Div1Norra juli 2005.xls	264 kB	Microsoft Excel Wor...
Sopningsschema.xls	15 kB	Microsoft Excel Wor...
tavldata_932.Div 1.Norra.xml	9 kB	XML-dokument
tavldata_932.Div 1.Norra_res...	34 kB	XML-dokument

### 3.6 Överföring av tävlingsresultaten till HCP-Online [Se sid. 16](#) Kapitel 2.13

Du har nu rapporterat ditt seriespel till HCP-Online.

Seriespelsmallen med resultaten skickar du till SBGFs kansli  
[www.kansli@bangolf.se](mailto:www.kansli@bangolf.se) för utlägg på webben av seriespelstabellen.

- 
- 4 Om du får problem vid användandet av HCP-Online kan du få råd och anvisningar av distriktsadministratören i ditt distrikt eller av systemansvarig på kansliet.**

<b>Systemadministratör</b> Bengt Svensson <a href="mailto:kansli@bangolf.se">kansli@bangolf.se</a>	<b>031-726 61 95</b> <b>070-318 02 01</b>
---	--

<b>Distrikt</b>	<b>Distriktsadministratör</b>	<b>Telefon</b>
<b>Syd</b>	<b>Fredrik Jacobsson</b> <a href="mailto:fredrik.jacobsson@bangolf.se">fredrik.jacobsson@bangolf.se</a>	<b>0418-248 63</b> <b>0706-804 42 51</b>
<b>Väst</b>	<b>Kari Kuneinen</b> <a href="mailto:kari.kuneinen@bangolf.se">kari.kuneinen@bangolf.se</a>	<b>0520-753 37</b> <b>0706-51 41 93</b>
<b>Mellan</b>	<b>Bo Nordström</b> <a href="mailto:bo.stina@bredband.net">bo.stina@bredband.net</a>	<b>021-490 87 96</b>
<b>Öst</b>	<b>Lennart Ekbäck</b> <a href="mailto:lennart.ekback@bangolf.se">lennart.ekback@bangolf.se</a>	<b>08-750 86 54</b> <b>070-464 88 93</b>
<b>Bergslagen</b>	<b>Rickard Andersson</b> <a href="mailto:frisco@home.se">frisco@home.se</a>	<b>0660-170 06</b> <b>070-351 59 75</b>
<b>Nord</b>	<b>Per Mattsson</b> <a href="mailto:per.mattsson@bangolf.se">per.mattsson@bangolf.se</a>	<b>0620-149 91</b> <b>070-322-20 81</b>